

FINAL



Α.Σ. Πέρα 58 - 55 Π. Φάληρο					
68%	19 / 28	FT	12 / 24	50%	
44%	15 / 34	2p	14 / 42	33%	
16%	3 / 19	3p	5 / 21	24%	
	38 - 12	Rb	28 - 12		
	16	Tu	8		

Referees: Πόντας - Μαγκουνής

Each Period	1st	2nd	3rd	4th
Α.Σ. Πέρα	22	9	16	11
Π. Φάληρο	17	15	7	16

End of Period	1st	2nd	3rd	4th
Α.Σ. Πέρα	22	31	47	58
Π. Φάληρο	17	32	39	55



Coach: Π. Γκαναβίας - Φέρτης Ηλ.

Α.Σ. ΠΕΡΑ

Fast Breaks 1 / 2

# Player	Time (min)	Points	Ft	2p	3p	+/-	Rebs de	of	As	St	Tu	Bl	Fouls Wo	Co	Rkg*	
4 Βαρδάλος Ηλίας	31	3	3 / 6	0 / 2	0 / 6	5	7	0	1	1	3	0	8	4	-	
5 Βελισσαράκος Ι.	4	0	0 / 0	0 / 2	0 / 0	-8	0	1	0	1	0	0	0	0	-	
6 Καλούδης Π.	20	4	1 / 2	0 / 1	1 / 5	-2	1	0	1	0	2	0	1	1	-	
7 Απτικός Ανδ.	33	19	4 / 4	6 / 10	1 / 1	9	3	2	4	0	1	0	2	4	23	
8 Μπίρμπας Νέκτ.	36	16	7 / 7	3 / 6	1 / 2	8	13	1	1	1	3	2	9	2	27	
9 Αναγνώστου Ηλ.	24	11	3 / 7	4 / 9	0 / 0	0	4	6	0	0	0	1	6	2	13	
10 Πετρόπουλος Ν.	7	1	1 / 2	0 / 0	0 / 0	-4	0	0	0	0	0	0	1	0	0	
11 Χαλκιάς Θ.	0	0	0 / 0	0 / 0	0 / 0	0	0	0	0	0	0	0	0	0	-	
12 Παναγόπουλος Κ.	0	0	0 / 0	0 / 0	0 / 0	0	0	0	0	0	0	0	0	0	-	
13 Μακρυγιάννης Θρ.	29	2	0 / 0	1 / 3	0 / 5	4	5	0	0	0	2	1	1	2	-	
14 Καρτζόγλου Ι.	16	2	0 / 0	1 / 1	0 / 0	3	4	1	0	1	4	0	0	4	4	
15 Λούκας Ι.	0	0	0 / 0	0 / 0	0 / 0	0	0	0	0	0	0	0	0	0	-	
Team							1	1			1	0	0			
1st quarter		22	5 / 5	7 / 12	1 / 3		9	3	4	1	4	1	6	2	29	
2nd quarter		9	2 / 6	2 / 4	1 / 4		9	1	1	1	6	1	6	6	7	
3rd quarter		16	3 / 3	5 / 11	1 / 5		11	3	2	1	4	2	5	5	21	
4th quarter		11	9 / 14	1 / 7	0 / 7		9	5	0	1	2	0	11	6	6	
Final Stats		200	58	19 / 28	15 / 34	3 / 19	15	38	12	7	4	16	4	28	19	63
			68%	44%	16%			50								

Starters- Subs ratio

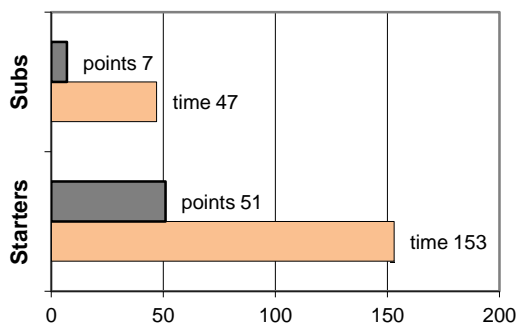

Shot Chart

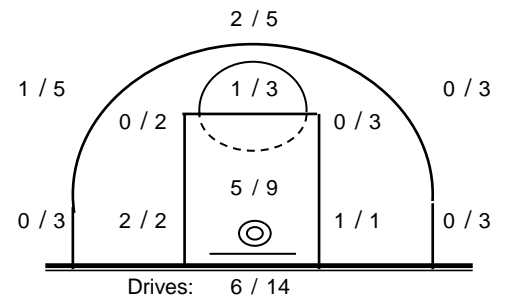

*Ranking= Pts+Rebs+As+St+B-Mished Shots-Tu (Time Played>7min.)

Offense Analysis:

Play performance:

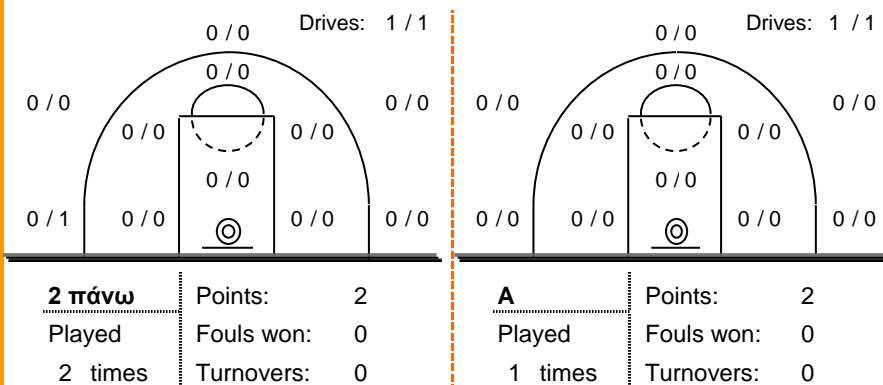
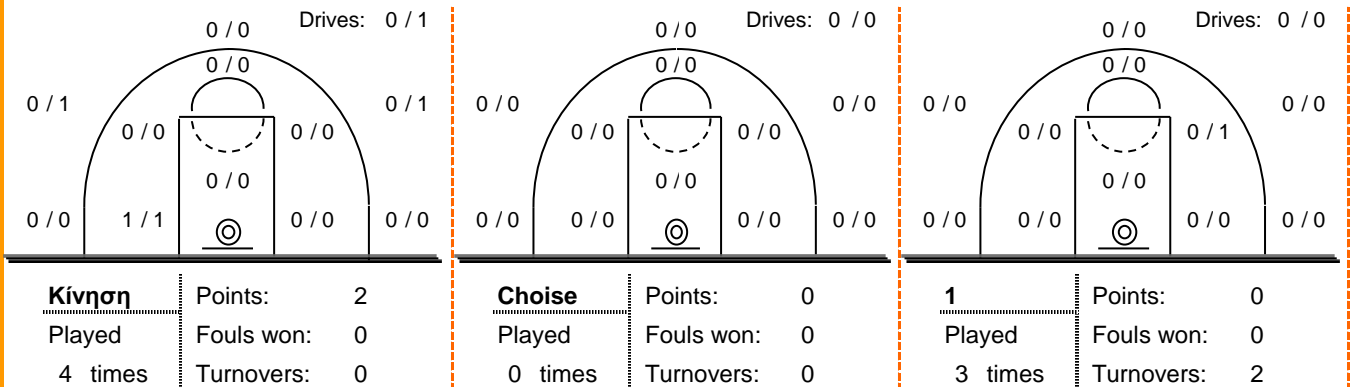

Notes:

Against Defense Types:

Turnovers:

Fast breaks:

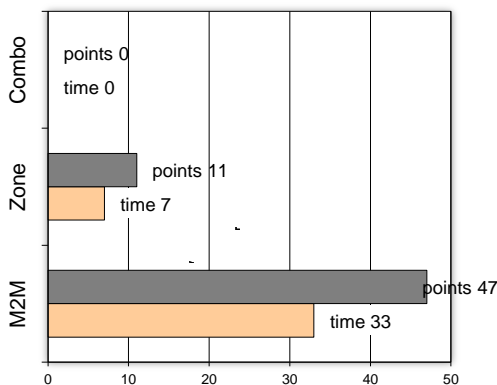

Έγιναν 16 λάθη
0 ήταν χρονικές υπερβάσεις,
0 ήταν παραβάσεις γραμμών,
13 ήταν λάθη κατοχής και
3 ήταν βήματα ή μεταφορά.

Επετεύχθησαν 1 αιφνιδιασμοί
1 ήταν πρωτεύοντες
0 ήταν δευτερεύοντες
0 προήλθαν από λάθος
του αντιπάλου

Πραγματοποιήθηκαν συνολικά 81 επιθέσεις, με απόδοση 0.72 έναντι 81 επιθέσεων των αντιπάλων.

Defense Analysis:

Π. Φάληρο

4	Συριανός Γ.	0
5	Εξηνταβελόνης Β.	0
6	Σωτηρόπουλος Κ.	2
7	Λουκάκης Στ.	6
8	Τσορμπασιόγλου Λ.	18 -3
9	Αναστασόπουλος Α.	0
10	Τσίφτης Χρ.	10 -1
11	Παντελής Ι.	4 -1
12	Κοκορέτης Κ.	2
13	Αγαπητίδης Β.	0
14	Γεωργιάδης Μ.	2
15	Αλεξανδρόπουλος Χρ.	11

Opponent's shot chart

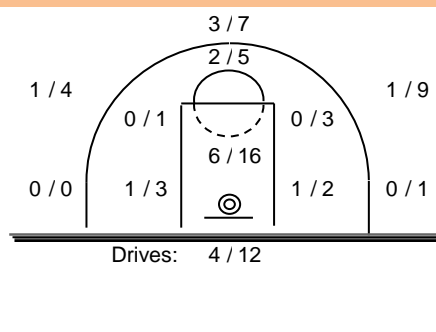

Defense Types Performance

